



Le Centre Air de Saut en Vol 51.566



Plan



Missions



Organisation



Moyens





LE CASV

**CENTRE UNIQUE DE L'AA EN CHARGE DE LA
CONDUITE DE L'ACTIVITÉ DE
PARACHUTISME MILITAIRE ET SPORTIVE
DÉDIÉ AU SOUTIEN DES FORCES
CONVENTIONNELLES ET SPÉCIALES ...**

**... ET DE MAINTENANCE DES MATÉRIELS
DE PARACHUTAGE, DE LARGAGE ET DE
SAUVETAGE.**

MISSIONS



OPÉRATIONNELLES

- **contrats OPS BAFSI → aérolargage ou aéroportage**
- **engagement des FS (unité partenaire)**
 - aérolargage de PAX et MATOS (SOGH/SOTGH)
 - aéroportage (équipes Arrimeur Opérations Spéciales (AOS))
- **participation aux renforts « protection » (OPEX et OPINT)**

PRÉPARATION DES FORCES

- **conduite et suivi de l'activité parachutiste militaire et sportive de l'AA**
- **formation, instruction, perfectionnement, maintien des compétences**
- **délivrance du BIPMA de l'EOAA et au CPOCAA**
- **formation des MECNAV de la BAAP (lots REMAR/RETER)**

TECHNIQUES (OPÉRATIONS DE MAINTENANCE)

- **réception, visite, conditionnement, pliage, réparation, stockage et transport de l'ensemble des matériels de parachutage et de largage de l'AA et des parachutes de sauvetage des ATT**

CORPUS DOCUMENTAIRE

- **évolution des matériels / suivi des parcs en dotation (RDIP, FEB,...)**
- **SA (CIPSP, GT SOA, MET ATT, LOT SOUTE, W BSAP, CFA MR)**
- **COEX OAP (GT RH/FORM, GT REG, GT SOA)**

ORGANISATION

ER : 94 personnes (03/35/56)

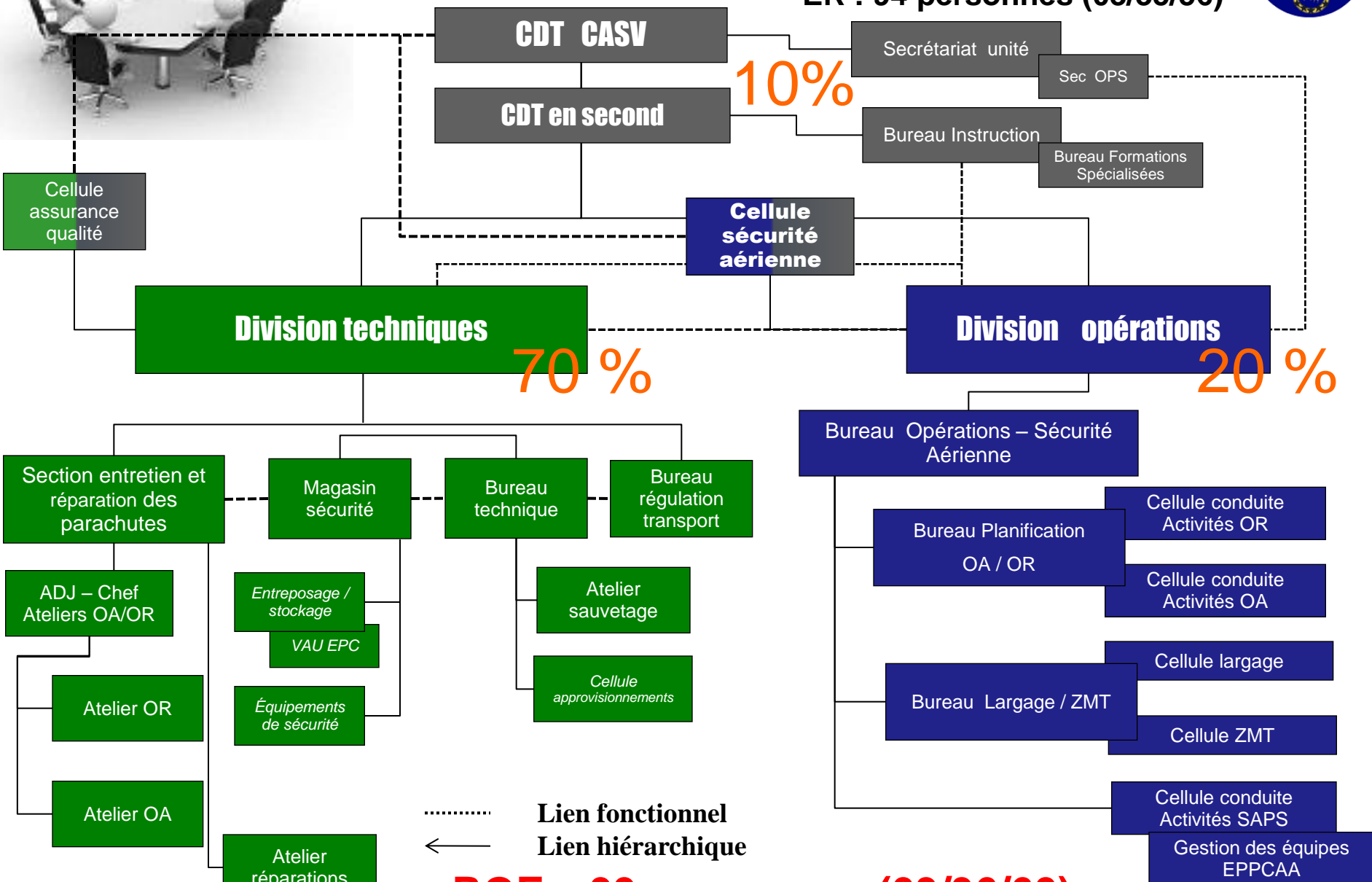

ROE : 99 personnes (03/36/60)

SERPP **TECHNIQUE**



Cell. SAUVETAGE.

Cell. SECURITE



BT

Cell. Appro.



CAQ



Lieux d'activités



MOYENS

PARACHUTES TAP : 4151 → 4581 (FIN 2016)

MATERIEL A OUVERTURE AUTOMATIQUE						MATERIEL A OUVERTURE COMMANDEE RETARDEE					
696.26	511	EPC PP	EPC VS	TR 800	ARZ 357	PFP	ARZ G9	PBO	BT 80	Parachute de France	Aerodyn
1661	1129	793	411	88	69	95	118	32	15	117	85

PARACHUTES DE SAUVETAGE : 383 pliages en 2015 – 249 pliages au 01/09/2016
(503 entretiens de poignées en 2015 et 288 au 01/09/2016)

MATÉRIELS DE MAINTENANCE ET DE RÉPARATION

- 02 caissons altimétriques AM 5 et AM510
- 16 machines à coudre
- 01 chariot élévateur électrique (1 tonne)



PARC AUTOMOBILE : 14 VEHICULES ET 3 REMORQUES

Véhicule gamme civile		VLTT		PLTT		Poids lourd		Super poids lourd	
Type	Qté	Type	Qté	Type	Qté	Type	Qté	Type	Qté
VL	03	Defender	03	Midlum	01	PREMIUM	02	Tracteur PREMIUM	01
Camionnette	02	Peugeot J5	01			Remorque	02	Remorque	01
		Rockton	01						

INFRASTRUCTURES

- Le bâtiment G21 qui intègre les bureaux, les ateliers et les deux tours de séchage ;
- un agrée d'instruction multiposte (AIM) du nouveau système d'arme « EPC » ;
- une aire d'embarquement en alvéole Nord-Est (projet de mise aux normes A 400M).

BRT

Missions transport



<u>Destination</u>	<u>nbre de trajets</u>	<u>total kms parcourus</u>
Salon de provence	05	7500
Istres	05	7500
Bordeaux	04	4400
Mont de marsan	04	5400
Pau	05	7000
Cahors	10	10000
Gap	15	19500
Paris	15	3600
Evreux	03	900
Toulouse	02	1200
Creil	10	3600
Corse	02	4000
Tours	04	1200
Aurillac	02	2000
Avord	04	1000
Orange	06	7800
Brienne	05	3000
Vichy	02	1300

TOTAL DES KMS PARCOURUS EN 01 ANNEE : 90 900 kms

Equipe Parachutiste de Présentation et de Compétition de l'Armée de l'Air (EPPCAA)



Meetings Equipe Parachutiste de Présentation et de Compétition de l'Armée de l'Air (EPPCAA)



Saison 2016



Nombre de meetings 2015 :

- **JBA : 03**
- **FFA : 07**

Nombre de meetings 2016 :

- **JBA : 03**
- **FFA : 08**

10 500 km parcourus en 2016

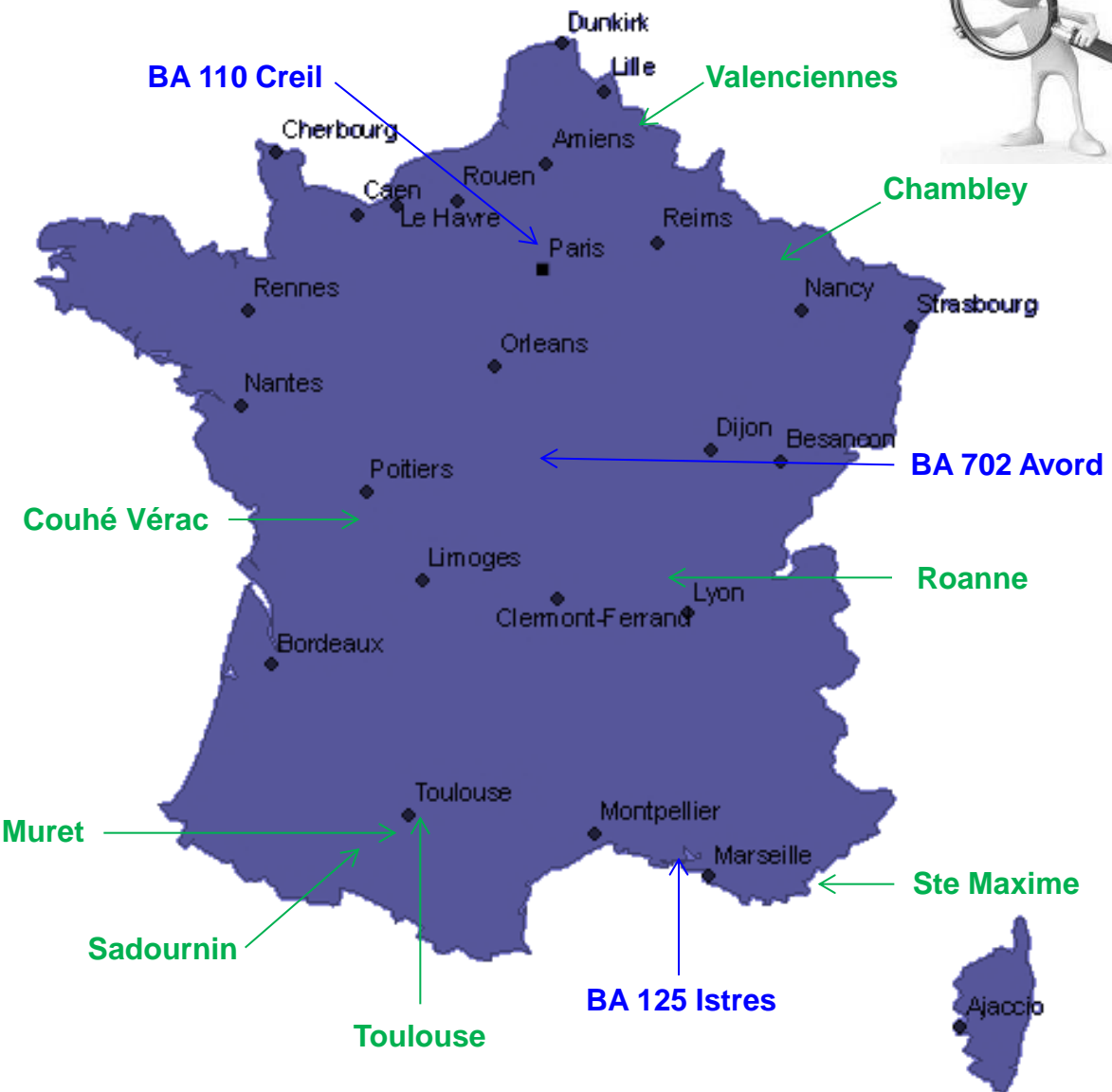

Légende :

- JBA** →
- Meeting FFA** →